

REGIA NATIONALA A PADURILOR - ROMSILVA

DIRECTIA SILVICA BUZAU

Ocolul Silvic CISLAU

Str. Mihai Viteazul nr. 238, Cod postal 127185

Cod de inregistrare fiscala RO 1590120

telefon: 0238/501509, 501620 fax: 0238/503052

e-mail: cislau@buzau.rosilva.ro



Nr. 1099/04.07.2017

Catre:

GARDA FORESTIERA FOCSANI	
Intrare leșire	Nr. 6523
Ziua 07	Luna 07 Anul 2017

GARDA FORESTIERA FOCSANI

Str. Republicii, nr. 5, et. 2, cod postal 120018,

Tel 0237 232 231 ; Fax 0237 230 504

E-mail : gardaforestiera focsani@gmail.com

Spre stinta :

Directia Silvica
Comp fond Forestier

Ref. notificare APV produse accidentale (doborarturi)

Avand in vedere prevederile art. 2, alin .(4) , lit. a din procedura de aprobare , notificare , anulare si casarea a actelor de punere in valoare aprobata prin OM 1507 / 2016, va inaintam 10 acte de punere in valoare a unor produse accidentale, insotite de documentatia prevazuta de ordinul mentionat anterior, astfel :

- partida 266 Ac2 – 25 mc ;
- partida 271 Ac2 – 103 mc ;
- partida 261 Ac2 – 101 mc (suprapusa peste marcarea initiala – partida 148S, autorizata catre SC ANDY LEMN PREST SRL, contract nr. 29 / 01.02.2016)
- partida 272 Ac2 – 17 mc (suprapusa peste marcarea initiala – partida 196S, autorizata catre SC ANDY LEMN PREST SRL, contract nr. 14 / 20.12.2016)
- partida 274 Ac1 – 59 mc (suprapusa peste marcarea initiala – partida 196S, autorizata catre SC ANDY LEMN PREST SRL, contract nr. 14 / 20.12.2016)
- partida 273 Ac1 – 30 mc ;
- partida 260 Ac2 – 41 mc (suprapusa peste marcarea initiala – partida 182S, autorizata catre SC DOVMID STAR SRL, contract nr. 32 / 27.02.2017) ;
- partida 267 Ac2 – 141 mc ;
- partida 277 Ac2 – 148 mc ;
- partida 262 Ac2 – 78 mc ;

Sef Ocol
Ing. Tarcutu George



Responsabil Fond Forestier
Ing. Cotici Constantin

ACT DE PUNERE IN VALOARE NR. -- BZ - 275

Unitate de Productie : 2 - Cislau
Denumire A.P.V. : 272Ac

Suprafata totala act - (ha) : 1,23				Informatii privind N.T.S.M.				Grupa de specii	Nr. de arbori	Vol. arbore										
Tratament : ACCIDENTALE I				Stancarii pe - (ha) :				Rasinoase FAG Quercinee Diverse tari Diverse moi	69	17										
Natura produsului : ACCIDENTALE I				Arbori putregaiosi - (buc) :																
Tehnologia de exploatare : ARBORI INTREGI				cu un volum de - (mc) :																
Data inventarierii : 07.06.2017				Iescarii -(buc) :																
Anul exploatarei : 2017				cu un volum de - (mc) :																
Procedeul de inventariere : FIR CU FIR																				
Ciocan rotund nr. : PS 173/2																				
Ciocan patrat nr. :																				
Total :								69 17												
Specia		SORTARE DIMENSIONALA							Lemn lucru	Coaja	Lemn de foc		Volum brut							
		G1	G2	G3	M1	M2	M3	LS			Total	VF								
ANIN NEGRU					1	3	1		5	1	11	1	17							
TOTAL					1	3	1		5	1	11	1	17							
U.A.	Suprafata ha	Varsta ani	Panta G	Semintis utilizabil				Compozitie	H.	Total volum brut										
				%	S. tot															
19B	1,23	49,0	12,00																	
Total	1,23																			
U.A.	AN.N	Volum																		
19B	17	17								17										
Total	17	17								17										
U.A.	Specia	Diametre		Inaltimei		Var sta	Vol. arb	Nr. arb	Cres tere	Sortare dimensionala						Coaja	Lemn foc		Volum brut	
		dt	dcg	ht	hc					G1	G2	G3	M1	M2	M3		LS	Total		VF
19B	AN.N	20,30	20,30	16,00	16,00	49	0,25	69					1	3	1		1	11	1	17
Total U.A. : 19B													1	3	1		1	11	1	17
Total General U.A. :													1	3	1		1	11	1	17

Sef Ocol,

Taicutu George Ionel



Intocmit,

Ing. Colicari C.

Birou Fond Forestier,

Ing. Colicari C.

Verificat,

*Verificat la Temeu.
Anuarea compunere,
pepinu aparator
Ola*

DESCRIEREA STATIONII SI ARBORETULUI

19 B 1.23 HA GF: 2-1B SUP: A TS: 5254 TP: 9911
 SOL: 0414 Versant inferior ondulat EXPOZITIE: N
 INC: 10 G ALTITUDINE: 310 M
 LITIERA: intrerupta-subtire Artificial de prod. sup.
 COMP.ACTUALA: 10 ANN
 COMP.TEL: 10ANN
 SORT: ANN Cherestea,Derulaj
 TIP FLORA: Brachyp-Geum-Pulmon. relativ-echien
 VARSTA EXPL.: 70 ani

ELM	P	M	VAR	DM	HM	C	A	EL	PROVE	VI	DENS	VOLUM					
ARB	R	RE	STA	CM	M	L	MES	AG	NIENTA	TA	CONS	MC/HA	MC/HA				
ANN	10	P	45	24	20	2		.6	NEC	N	0.90	293					
TOTAL												45		2		0.9	293

SEM.UTIL:
 SUBARBORET:
 DATE COMPL.: Alte date complement.

POL:
 LUCRARI EXEC.: ERZ:
 LUCRARI PROP.: RARITURI

DESCRIEREA STATIONII SI ARBORETULUI

19 C 0.47 HA GF: 2-1B SUP: A TS: 5152 TP: 5113
 SOL: 3101 Versant mijlociu ondulat EXPOZITIE: NV
 INC: 12 G ALTITUDINE: 400 M
 LITIERA: continua-subtire Natural fundamental prod. mij.
 COMP.ACTUALA: 9 GO 1 TE
 COMP.TEL: 9GO 1 TE
 SORT: GOS Gros si mijlociu,cherestea
 TIP FLORA: Asarum-Stellaria relativ-echien
 VARSTA EXPL.: 120 ani

ELM	P	M	VAR	DM	HM	C	A	EL	PROVE	VI	DENS	VOLUM					
ARB	R	RE	STA	CM	M	L	MES	AG	NIENTA	TA	CONS	MC/HA	MC/HA				
GO	9	IN	55	22	17	3		.5	RN	N	0.72	169					
TE	1	IN	50	24	19	3	1	.6	RN	N	0.08	24					
TOTAL												55		3		0.8	191

SEM.UTIL:
 SUBARBORET:
 DATE COMPL.: Alte date complement.

POL:
 LUCRARI EXEC.: ERZ:
 LUCRARI PROP.: T.IGIENA

DESCRIEREA STATIONII SI ARBORETULUI

20 41.56 HA GF: 2-1B SUP: A TS: 5152 TP: 5314
 SOL: 3101 Versant ondulat EXPOZITIE: NE
 INC: 28 G ALTITUDINE: 300 - 580 M
 LITIERA: continua-subtire Natural fundamental prod. mij.
 COMP.ACTUALA: 7 FA 1 GO 1 PAM 1 CA
 COMP.TEL: 8FA 1 GO 1 PAM
 SORT: FA Gros si mijl.,cherestea
 TIP FLORA: Melica uniflora relativ-echien
 VARSTA EXPL.: 110 ani

ELM	P	M	VAR	DM	HM	C	A	EL	PROVE	VI	DENS	VOLUM						
ARB	R	RE	STA	CM	M	L	MES	AG	NIENTA	TA	CONS	MC/HA	MC/HA					
FA	7	IN	50	24	18	3		.6	RN	N	0.63	165	689					
GO	1	IN	50	26	19	2	M	.5	RN	N	0.09	26	100					
PAM	1	IN	50	24	18	3	M	.6	RN	N	0.09	20	83					
CA	1	IN	50	22	17	3	I	.5	RN	N	0.09	18	78					
TOTAL												50		3		0.9	229	910

SEM.UTIL:
 SUBARBORET:
 DATE COMPL.: Alte date complement.

POL:
 LUCRARI EXEC.: 2005-T.produse accidentale
 2011-Rarituri
 LUCRARI PROP.: RARITURI
 RARITURI

DESCRIEREA STATIONII SI ARBORETULUI

21 20.67 HA GF: 2-1B SUP: A TS: 5152 TP: 5314
 SOL: 3101 Versant mijlociu ondulat EXPOZITIE: NV
 INC: 28 G ALTITUDINE: 300 - 570 M
 LITIERA: intrerupta-subtire Natural fundamental prod. mij.
 COMP.ACTUALA: 8 FA 1 CA 1 DT
 COMP.TEL: 8FA 1 CA 1 DT
 SORT: FA Gros si mijl.,cherestea
 TIP FLORA: Melica uniflora relativ-echien
 VARSTA EXPL.: 110 ani

ELM	P	M	VAR	DM	HM	C	A	EL	PROVE	VI	DENS	VOLUM						
ARB	R	RE	STA	CM	M	L	MES	AG	NIENTA	TA	CONS	MC/HA	MC/HA					
FA	8	IN	50	22	17	3		.5	RN	N	0.72	174	130					
CA	1	IN	50	20	17	3	I	.5	RN	N	0.09	18	72					
DT	1	IN	50	22	18	3	I	.5	RN	N	0.09	20	41					
TOTAL												50		3		0.9	212	413

SEM.UTIL:
 SUBARBORET:
 DATE COMPL.: Alte date complement.

POL:
 LUCRARI EXEC.: 2009-Rarituri
 LUCRARI PROP.: RARITURI
 RARITURI

Copie conform cu originalul
 170
 resp. FF
 ing. Tăciuta George
 ing. Cotici e...

ЛРП II в. до н. э. и др. 193%



ACT DE PUNERE IN VALOARE NR. - - BZ - 275

Unitate de Productie : 2 - Cislau
Denumire A.P.V. : 274 Acl

Suprafata totala act - (ha) : 52,18
Tratament : ACCIDENTALE I
Natura produsului : ACCIDENTALE I
Tehnologia de exploatare : TRUNCHIURI SI CATARGE
Data inventarierii : 07.06.2017
Anul exploatarei : 2017
Procedeul de inventariere : FIR CU FIR
Ciocan rotund nr. : PS 173/2
Ciocan patrat nr. :

Informatii privind N.T.S.M.	Grupa de specii	Nr. de arbori	Vol. arbore
Stancarii pe - (ha) :	Rasinoase	138	56
Arbori putregaiosi - (buc) :	FAG		
cu un volum de - (mc) :	Quercinee	9	3
Iescarii -(buc) :	Diverse tari		
cu un volum de - (mc) :	Diverse moi		
Total :		147	59

Specia	SORTARE DIMENSIONALA							Lemn lucru	Coaja	Lemn de foc		Volum brut
	G1	G2	G3	M1	M2	M3	LS			Total	VF	
FAG	1	10		6	7	5	2	31	2	23	5	56
CIRES PASARESC										1		1
JUGASTRU										2		2
TOTAL	1	10		6	7	5	2	31	2	26	5	59

U.A.	Suprafata ha	Varsta ani	Panta G	Semintis utilizabil		Compozitie	H.	Total volum brut
				%	S. tot			
19A	52,18	61,6	12,00					
Total	52,18							59

U.A.	CI	FA	JU	Volum
19A	1	56	2	59
Total	1	56	2	59

U.A.	Specia	Diametre		Inaltime		Var sta	Vol. arb	Nr. arb	Cres tere	Sortare dimensionala							Coaja	Lemn foc		Volum brut
		dt	dcg	ht	hc					G1	G2	G3	M1	M2	M3	LS		Total	VF	
19A	FA	25,10	25,60	20,00	20,10	64	0,41	138		1	10		6	7	5	2	2	23	5	56
	CI	23,00	24,70	18,00	18,50	64	0,33	3										1		1
	JU	28,00	27,20	16,50	16,30	6	0,33	6											2	
Total U.A. : 19A								147		1	10		6	7	5	2	2	26	5	59
Total General U.A. :								147		1	10		6	7	5	2	2	26	5	59

Sef Ocol,
Taicutu George Ionel



Intocmit,

Birou Fond Forestier,

Verificat,

*Vuipiat la tunc
Actualia compund
pepin apolau
Olu*

DS: Buzau

DESCRIEREA STATIONII SI ARBORETULUI																
ELM	ARB	P	R	M	VAR	DM	HM	C	A	EL	PROVE	VI	DENS		VOLUM	
													GE	ANI	CM	M
18 D 0.45 HA GF: 2-1B SUP: A TS: 5152 TP: 5314 SOL: 3101 Versant mijlociu ondulat EXPOZITIE: N INC: 20 G ALTITUDINE: 430 M LITIERA: intrerupta-subtire TIP FLORA: Melica uniflora Artificial de prod. mij. relativ-echien COMP.ACTUALA: 3 FR 3 PAM 2 FA 1 PLT 1 DT COMP.TEL: 2FR 4 PAM 4 FA SORT: FA Gros si mijl., cherestea VARSTA EXPL.: 110 ani SEM.UTIL: SUBARBORET: DATE COMPL.: Alte date complement. POL: LUCRARI EXEC.: ERZ: LUCRARI PROP.: T.IGIENA																
FR		3	P		55	24	18	3	M	.5	NEC	N	0.24	61		
PAM		3	P		55	24	17	3	M	.6	NEC	N	0.24	49		
FA		2	IN		55	28	18	3	PC	.6	RN	N	0.16	42		
PLT		1	IN		55	38	24	1	I	.7	RN	N	0.08	27		
DT		1	P		55	22	14	4	I	.5	NEC	N	0.08	12		
TOTAL					55				3				0.8	191		

DESCRIEREA STATIONII SI ARBORETULUI																
ELM	ARB	P	R	M	VAR	DM	HM	C	A	EL	PROVE	VI	DENS		VOLUM	
													GE	ANI	CM	M
18 E 0.32 HA GF: 2-1B SUP: A TS: 5152 TP: 5314 SOL: 3101 Versant superior ondulat EXPOZITIE: N INC: 20 G ALTITUDINE: 440 M LITIERA: continua-subtire TIP FLORA: Asarum-Stellaria Artificial de prod. mij. relativ-echien COMP.ACTUALA: 9 PI 1 DT COMP.TEL: 9PI 1 DT SORT: PI Mijl. si gros, cher., celuloza VARSTA EXPL.: 70 ani SEM.UTIL: SUBARBORET: DATE COMPL.: Alte date complement. POL: LUCRARI EXEC.: ERZ: LUCRARI PROP.: T.IGIENA																
PI		9	P		55	34	18	3		.6	NEC	N	0.72	222		
DT		1	IN		55	24	17	3	M	.6	RN	N	0.08	16		
TOTAL					55				3				0.8	238		

DESCRIEREA STATIONII SI ARBORETULUI																
ELM	ARB	P	R	M	VAR	DM	HM	C	A	EL	PROVE	VI	DENS		VOLUM	
													GE	ANI	CM	M
18 F 0.24 HA GF: 2-1B SUP: A TS: 5252 TP: 9712 SOL: 0401 Versant inferior ondulat EXPOZITIE: N INC: 10 G ALTITUDINE: 300 M LITIERA: lipsa TIP FLORA: Rubus c.-Aegopodium Artificial de prod. mij. relativ-echien COMP.ACTUALA: 7 FR 3 AN COMP.TEL: 8ANN 2 FR SORT: FR Gros si mijl., cherestea VARSTA EXPL.: 70 ani SEM.UTIL: SUBARBORET: DATE COMPL.: Alte date complement. POL: LUCRARI EXEC.: ERZ: LUCRARI PROP.: T.IGIENA																
FR		7	P		15	10	8	3		.4	NEC	N	0.49	33		
AN		3	IN		15	16	10	3	M	.5	RN	N	0.21	31		
TOTAL					15				3				0.7	64		

DESCRIEREA STATIONII SI ARBORETULUI																
ELM	ARB	P	R	M	VAR	DM	HM	C	A	EL	PROVE	VI	DENS		VOLUM	
													GE	ANI	CM	M
19 A 52.18 HA GF: 2-1B SUP: A TS: 5242 TP: 4212 SOL: 3101 Versant ondulat EXPOZITIE: NE INC: 24 G ALTITUDINE: 300 - 430 M LITIERA: continua-subtire TIP FLORA: Asperula-Asarum Natural fundamental prod. mij. relativ-echien COMP.ACTUALA: 8 FA 1 GO 1 DT COMP.TEL: 9FA 1 DT SORT: FA Gros si mijl., cherestea VARSTA EXPL.: 110 ani SEM.UTIL: SUBARBORET: DATE COMPL.: Alte date complement. POL: LUCRARI EXEC.: 2005-T.produse accidentale 2007-Rarituri LUCRARI PROP.: RARITURI																
FA		8	IN		60	26	20	3		.6	RN	N	0.64	197	10279	
GO		1	IN		60	24	18	3	I	.6	RN	N	0.08	21	1096	
DT		1	IN		60	22	18	3	I	.6	RN	N	0.08	17	887	
TOTAL					60				3				0.8	235	12262	

Copie conform cu originalul
 Ing. Tăicuțu George
 168
 resp. T.F.
 ing. Cotici Alin

Урпий Е'мѡмъ 11.11.1914

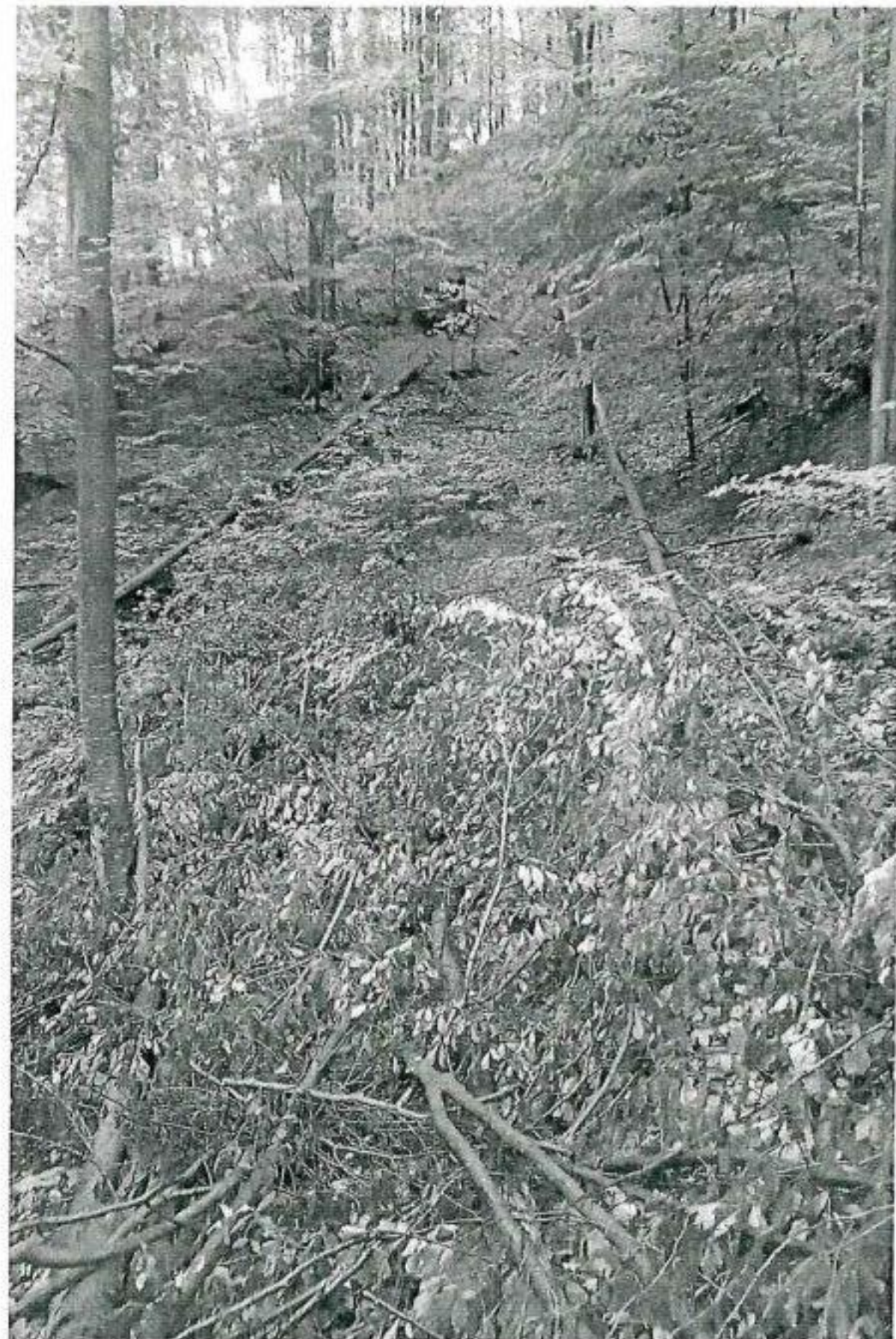
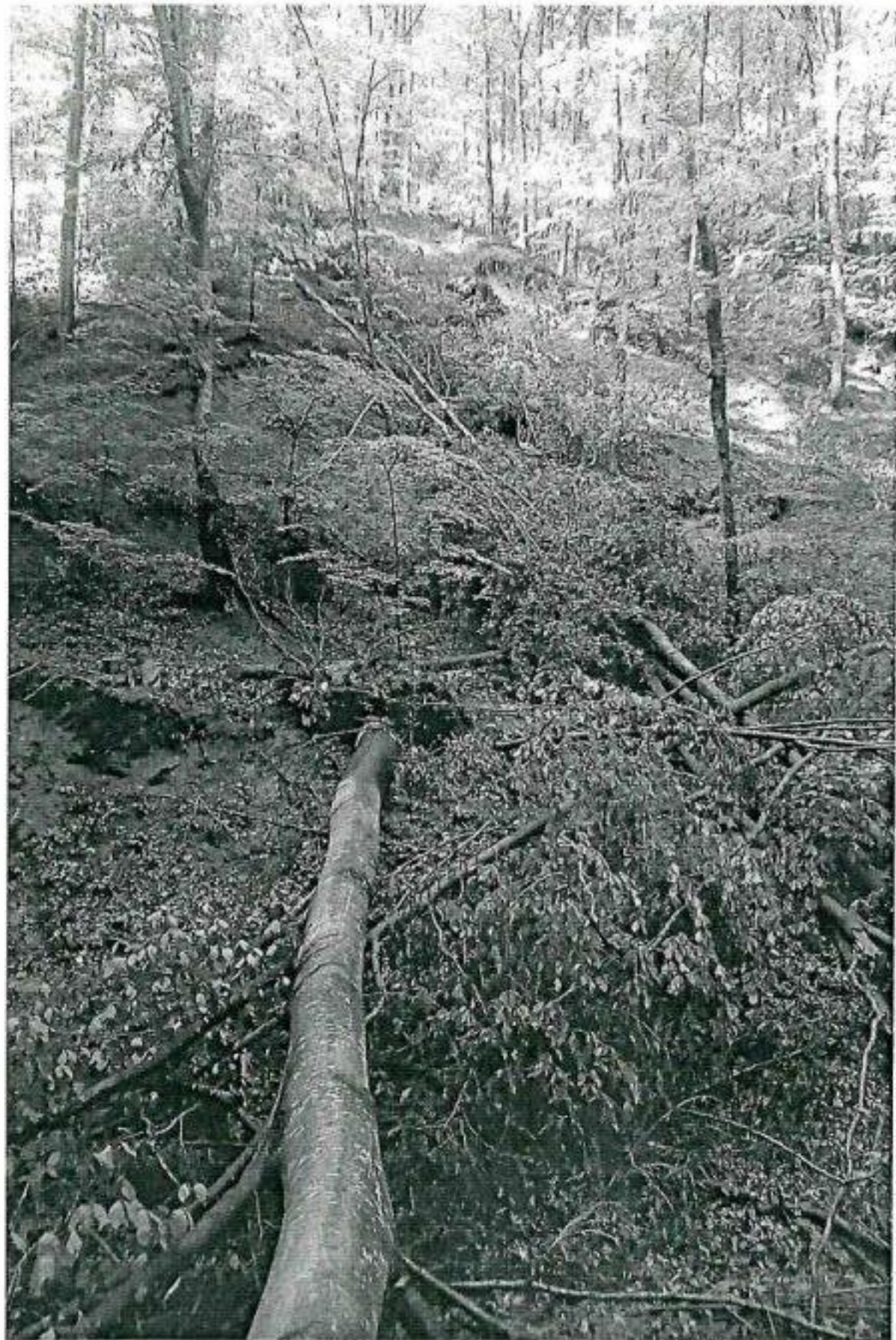

Урш Бѣлѣм 194.

